Download von lehrermarktplatz.de mit eindeutiger Kennung 846534. Nur zur zum Gebrauch im eigenen Unterricht. Weitergabe verboten.

Lese - Mal - Blätter

Frühblüher

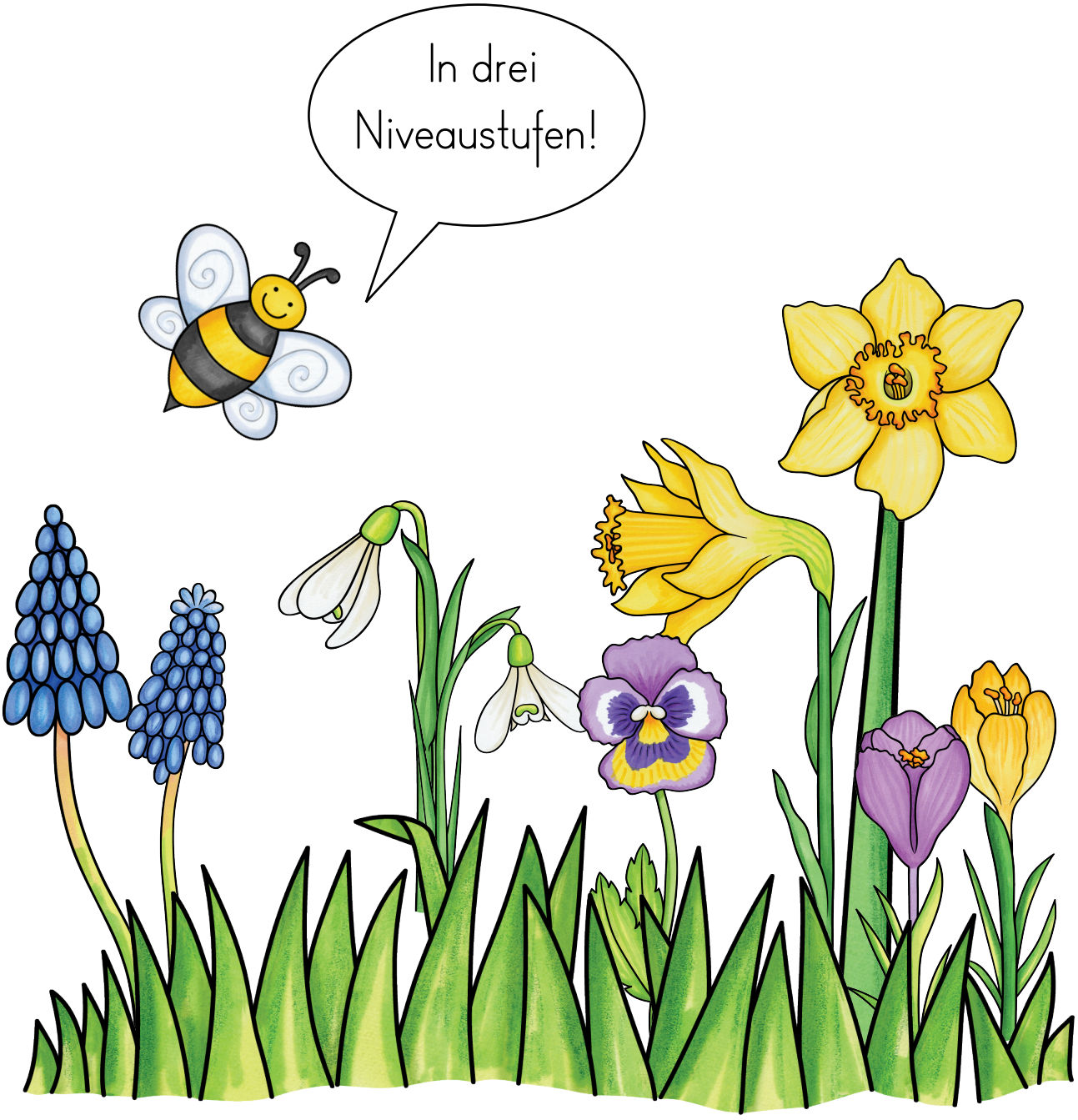

© frau_f_aus_w

Download von lehrermarktplatz.de mit eindeutiger Kennung 846534. Nur zur zum Gebrauch im eigenen Unterricht. Weitergabe verboten.

Lesen und Malen – Frühblüher

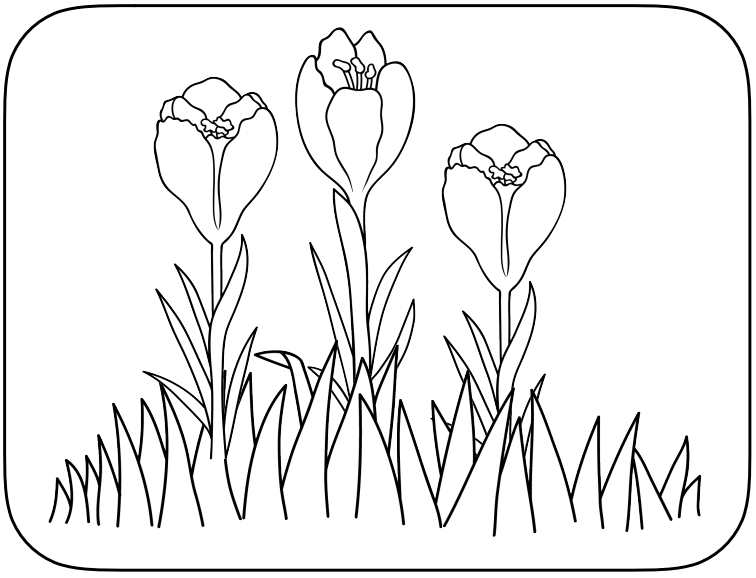

Das Gras ist grün.

Der linke Krokus ist gelb.

Der rechte Krokus ist blau.

Male den letzten Krokus lila an.

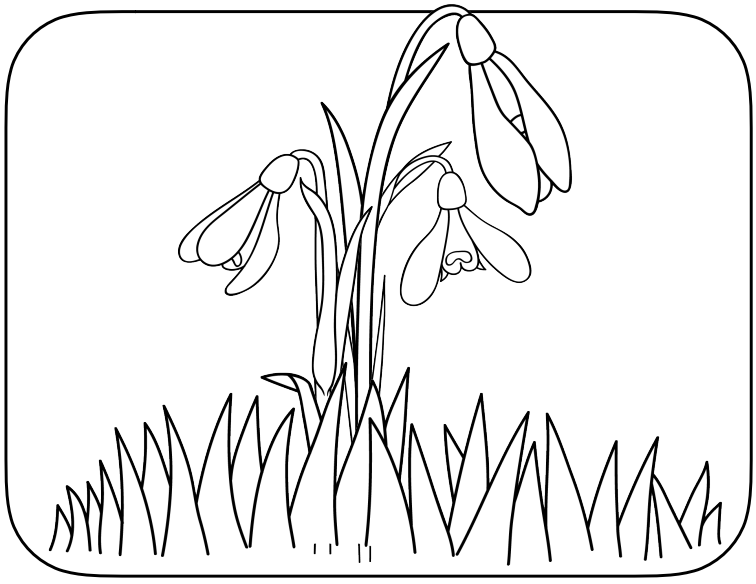

Das Schneeglöckchen hat weiße Blüten.

Die Wiese ist grün.

Male einen Käfer ins Gras.

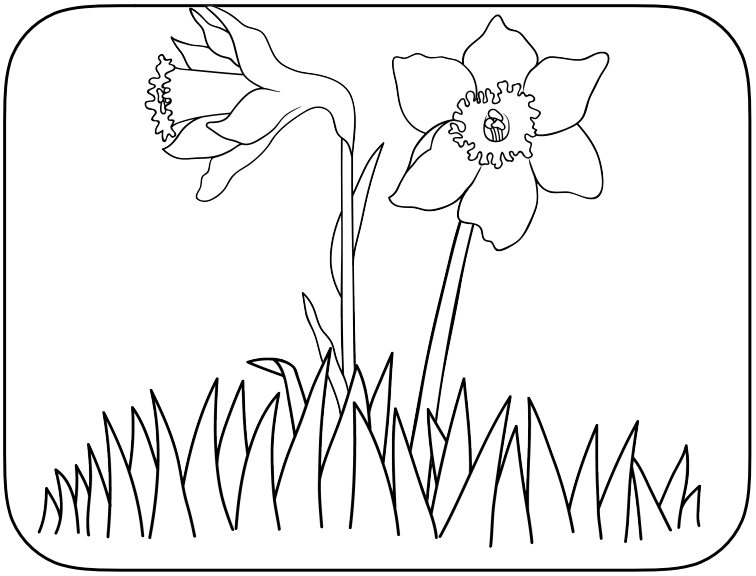

Was ist grün? Male an.

Die Narzisse hat gelbe Blüten.

Der Himmel ist blau.

© frau_f_aus_w

Download von lehrermarktplatz.de mit eindeutiger Kennung 846534. Nur zur zum Gebrauch im eigenen Unterricht. Weitergabe verboten.

Lesen und Malen – Frühblüher

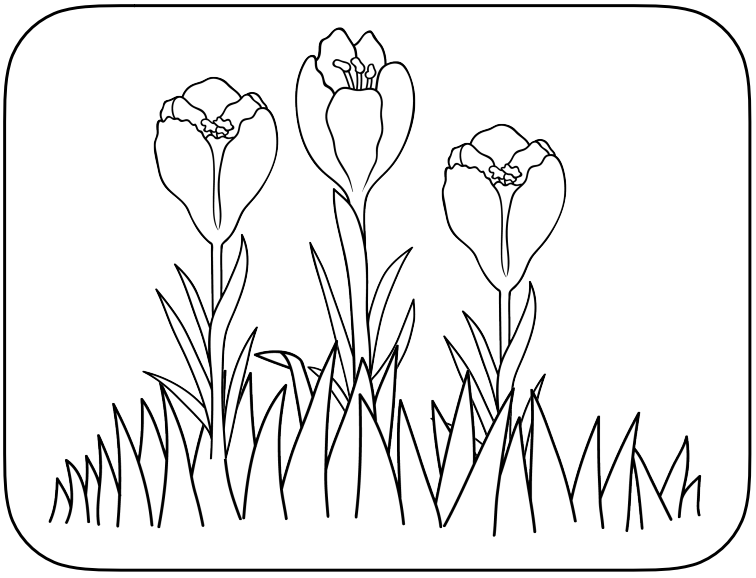

Das sind Krokusse.

Der linke Krokus ist gelb.

Der rechte Krokus ist blau.

Male den Krokus in der Mitte lila an.

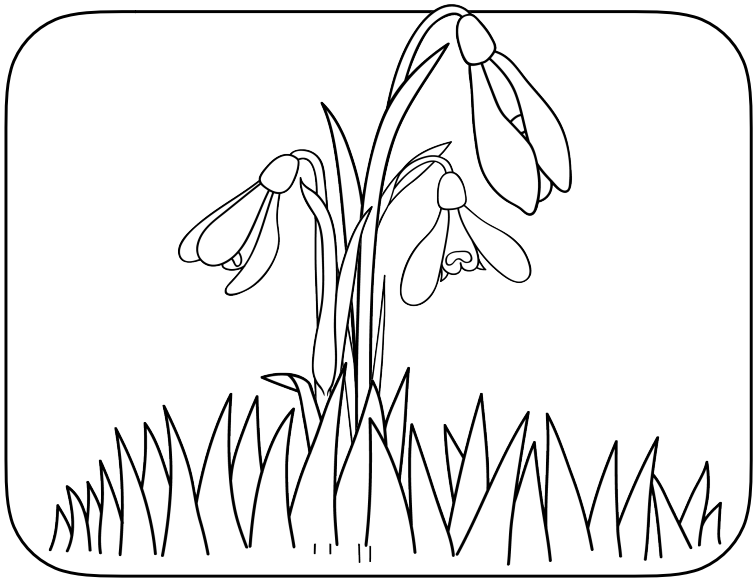

Die Schneeglöckchen haben weiße Blüten. Sie stehen auf einer grünen Wiese.

Male einen Käfer ins Gras.

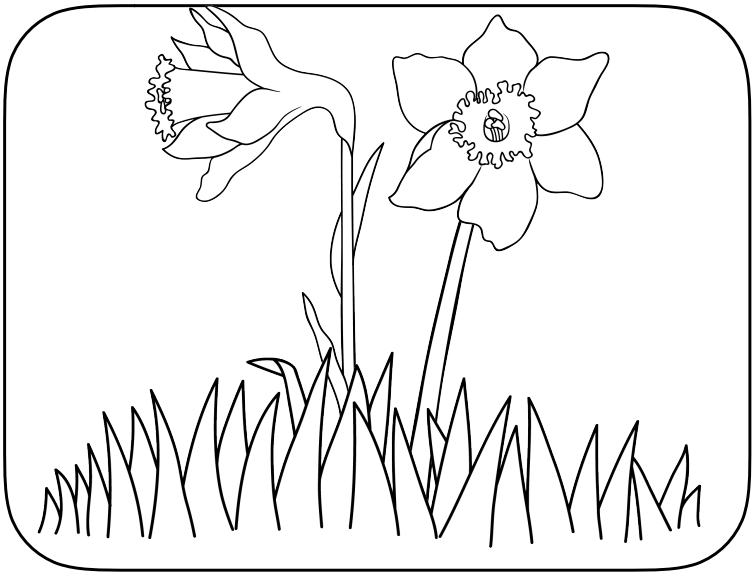

Welche Farbe hat das Gras?

Die Narzisse hat gelbe Blüten.

Der Himmel ist blau.

© frau_f_aus_w

Download von lehrermarktplatz.de mit eindeutiger Kennung 846534. Nur zur zum Gebrauch im eigenen Unterricht. Weitergabe verboten.

Lesen und Malen – Frühblüher

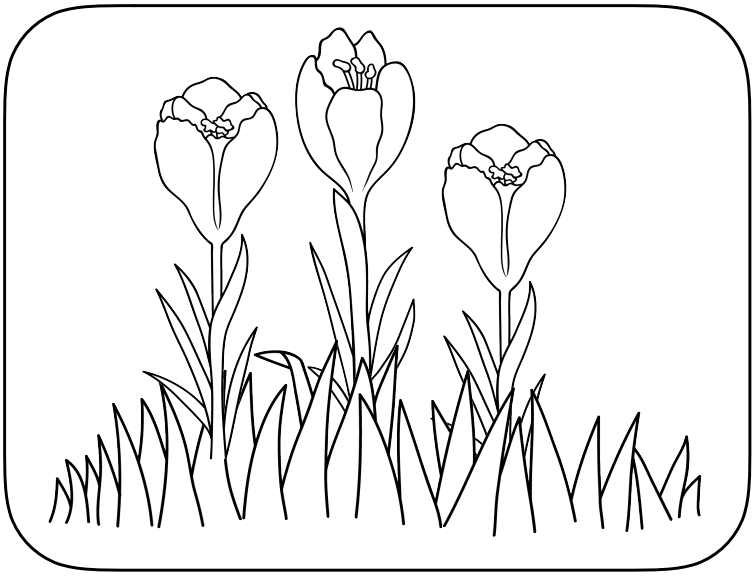

Das sind Krokusse.

Zwei Krokusse sind gelb.

Der rechte Krokus ist blau.

Sie wachsen auf einer grünen Wiese.

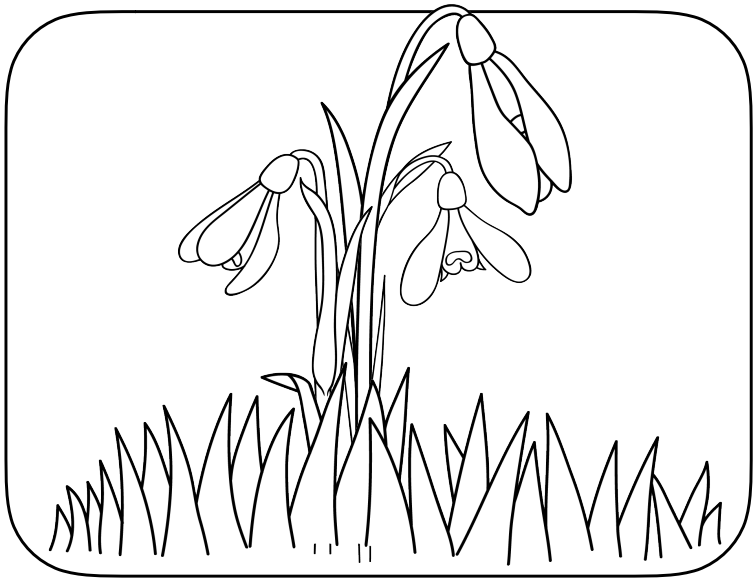

Das Schneeglöckchen hat drei weiße Blüten. Es steht auf einer grünen Wiese.

Im Gras krabbelt ein Käfer.

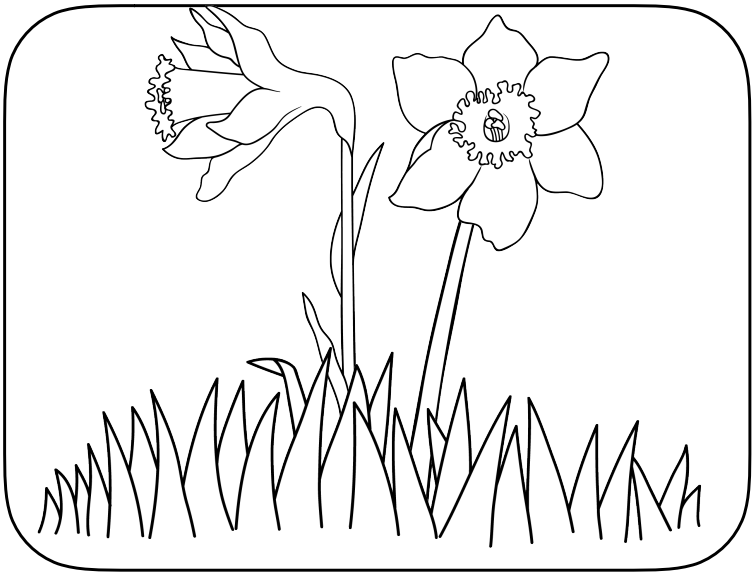

Welche Farbe hat das Gras? Die Narzisse hat zwei gelbe Blüten. Am blauen Himmel fliegt eine Biene.

© frau_f_aus_w

Download von lehrermarktplatz.de mit eindeutiger Kennung 846534. Nur zur zum Gebrauch im eigenen Unterricht. Weitergabe verboten.

© frau.f.aus.w

Schrift: DR Hand (Schriftartenpaket von Lehrermarktplatz)

Illustrationen: Kate Hadfield Designs (https://katehadfielddesigns.com/shop/)

Die Weitergabe und Verbreitung des Materials ist urheberrechtlich untersagt. Dies gilt für soziale Netzwerke, Dropbox sowie alle anderen Plattformen und Internetseiten. Das Material darf ausschließlich für schulische und nicht kommerzielle Zwecke genutzt werden. Die Quellenangaben im Material dürfen nicht entfernt werden.

Solltest du auf eine Urheberrechtsverletzung aufmerksam werden, melde diese bitte an **frau.f.aus.w@gmail.com**